

1. Änderungssatzung

der Satzung des Sielverbandes Mooringer Kornkoog vom 16.07.2009

Aufgrund des § 6 des Wasserverbandsgesetzes - WVG – vom 12. Febr. 1991 (BGBl. 1, S 405) wird folgende 1. Änderung der Satzung erlassen:

Artikel I

§ 1

Name, Sitz, Verbandsgebiet

§ 1 Abs. 5 wird wie folgt neu gefasst:

- (5) In der dieser Satzung als Anlage beigefügten Übersichtskarte im Maßstab 1:25.000 ist die Grenze des Verbandsgebietes als schwarze Linie dargestellt. Die Übersichtskarte ist Bestandteil der Satzung.

§ 1 Abs. 6 wird neu hinzugefügt:

- (6) Die Grenze des Verbandsgebiets ist in Abgrenzungskarten im Maßstab 1:5.000 rot eingetragen. Sie verläuft in der Mitte der roten Linie. Die Ausfertigung der Karten ist bei der Aufsichtsbehörde, dem Kreis Nordfriesland, Marktstr. 6 in 25813 Husum, verwahrt. Die Karten sind Bestandteil dieser Satzung. Eine weitere Ausfertigung der Karten ist bei der Geschäftsstelle des Sielverbandes Mooringer Kornkoog (Deich- und Hauptsielverband Südwesthörn-Bongsiel, Heie-Juuler-Wäi 1, 25920 Risum-Lindholm), niedergelegt. Die Karten können bei diesen Behörden während der Dienststunden eingesehen werden.

Artikel II

Inkrafttreten

Die 1. Änderung der Satzung des Sielverbandes Mooringer Kornkoog tritt am Tage nach der Bekanntmachung in Kraft.

Beschlossen durch die Sielvertretung

Risum-Lindholm, den 19.11.2013

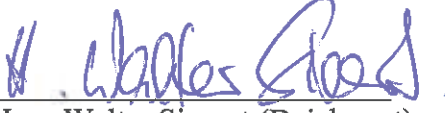
Hans Walter Sievert (Deichvogt)
Sielverband Mooringer Kornkoog

Ausgefertigt:

Risum-Lindholm, den 18.02.2014

Hans Walter Sievert (Deichvogt)
Sielverband Mooringer Kornkoog

Genehmigt

Husum, den 05.02.2014

i.A.: Oleschkewitz Der Landrat des Kreises
Nordfriesland als Aufsichtsbehörde



Bekannt gemacht:

Husum, den 06.03.2014

i.A.: Oleschkewitz Der Landrat des Kreises
Nordfriesland als Aufsichtsbehörde



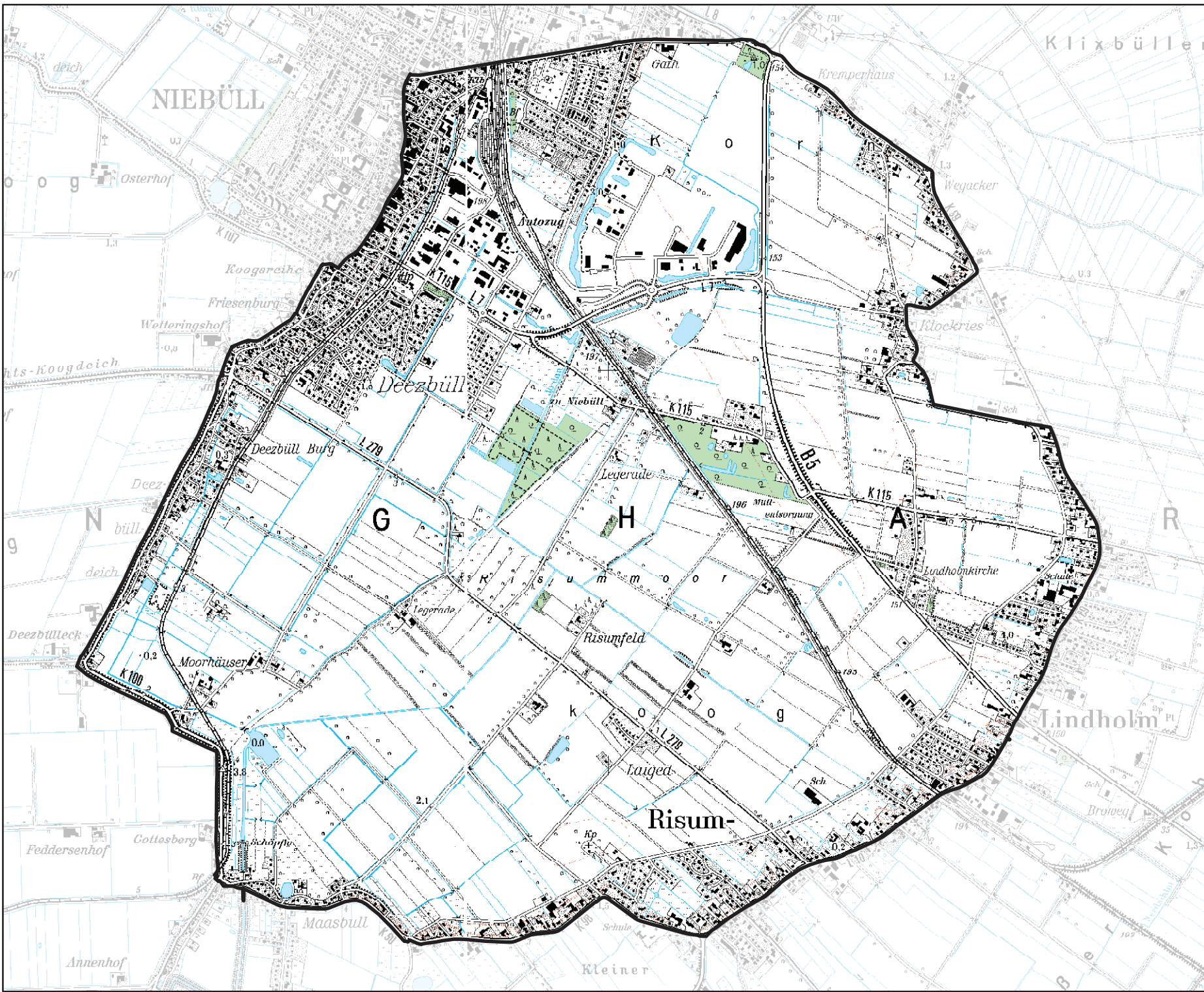

**-ÜBERSICHTS-
-KARTE-**

**Sielverband
Mooringer
Kornkoog**



**Maßstab
1 : 25.000**

Stand: 19.11.2013

**Bearbeitung:
Deich- und Hauptsielverband
Südwesthörn-Bongsiel**



**Datengrundlage /
Datenquelle:**

© DTK25, LVermGeo S-H und
© AWGV, WBV und Land S-H